

Perfil i Corte de longitud del Terreno nivelado para proyectar el Desagüe general de la Laguna de Mexico, sin servirse del Canal de Muchuetoca, sino llevando las aguas por un trecho de Cañon subterráneo à salir al Rio de Aguzquiaca, que de orden del Excmo. Señor Baylio Fray D. Antonio Mauia de Bucardi y Uruia Virrey de esta Nueva España V. de. de. de. dirigida à los Señores Prior i Condes del Real Tribunal del Consulado D. Fernando Collantes, D. Joseph Zavallos i D. Francisco Razo, à expensas de dicho Real Tribunal, i con asistencia de dos de sus Diputados D. Joseph Gonzalez Calderon Caballero de la orden de Santiago, i D. Antonio Paraso i Torrubia, se construyó por D. Joachin Velazquez de Leon Cathedatico propietario que ha sido i Profesor Real i Público de las Mathematicas en esta Real Universidad, delineado por D. Jose Burgaleta Aguirre Geometra, quien así mismo acompañó al Autor en las Nivelaciones, medidas, Observaciones, i demas. Año de 1774.

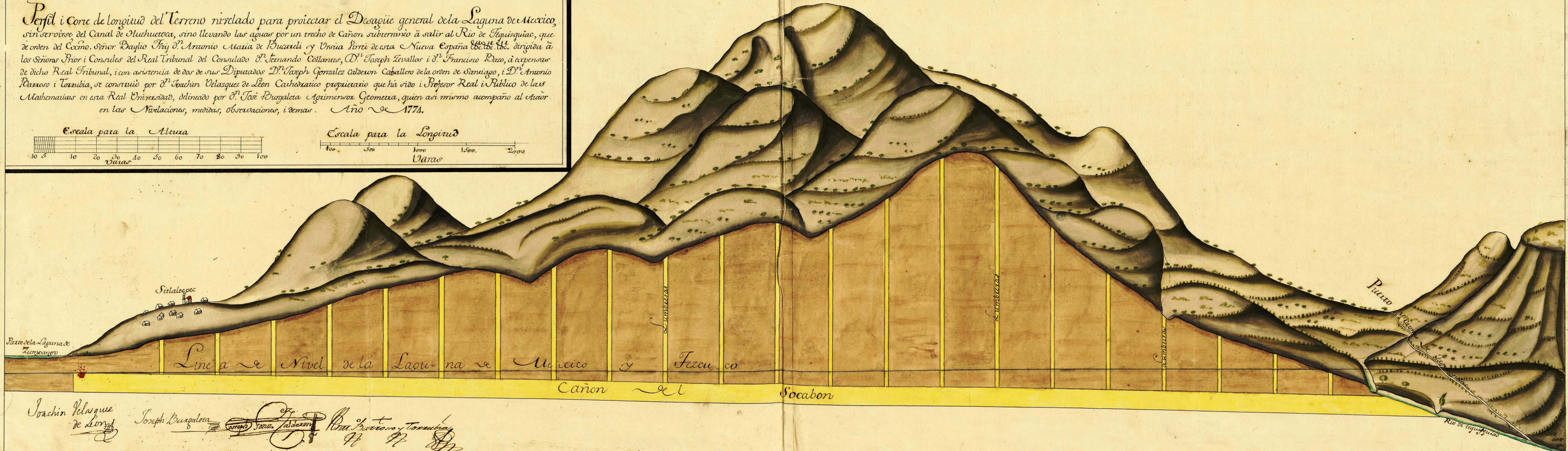
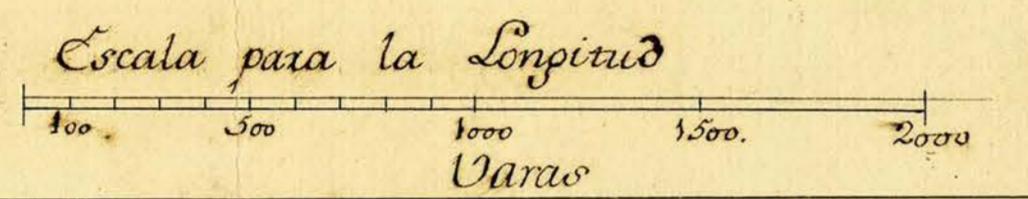

Joachin Velazquez de Leon
 Joseph Burgaleta
 D. Fernando Collantes
 D. Joseph Zavallos
 D. Francisco Razo
 D. Antonio Paraso i Torrubia